

Snr. 12/2852

15 november 2012

Registreringsrapport

Uten funn av automatisk fredete kulturminner.

Reguleringsplan for Kvetangen
hytteområde i Setskog gbnr. 154/1

Aurskog-Høland kommune

Helan Recasens Sala
Arkeologisk feltenhet, Akershus fylkeskommune



Innhold

Innledning	3
Funnoversikt	3
Berørte gårder	3
Områdebeskrivelse	4
Steds- og gårdsnavn	5
Utdrag fra Rygh (1898) "Norske Gaardnavne"	5
Faste funn/ løsfunn	5
Metode	7
Funn i nærområdet	7
R158330 Steinalderlokalitet på 154/1, Kinnestad	7
R158331 Steinalderlokalitet på 154/1, Kinnestad	13
Vedlegg:	16
Bildeliste	16
Kartliste	16
Registreringsskjema nyregistreringer (fra Askeladden)	17

Innledning

Bakgrunnen for registreringen av automatisk fredete kulturminner, er reguleringsplan for Kvetangen gnr. 154/1 Kinnestad, Aurskog-Høland kommune. Registreringen oppfyller undersøkelsesplikten i henhold til kulturminnelovens paragraf 9. Utgiftene til registreringen dekkes av tiltakshaver jmf. Kml par 10. Registreringen ble gjennomført av Helan Recasens Sala og Henrik Beck Olsen i perioden 02.07-20.07.2012. **Innenfor planen ble det ikke påvist noen automatisk fredete kulturminner. Imidlertid ble det i samband med prosjektet foretatt en registrering utenfor planen. Det ble i den forbindelse registrert to automatisk fredete kulturminner: R158330 og 158331.**

Til arbeidet som ble gjennomført innenfor reguleringsplanen ble det benyttet tre dagsverk i felt og ett dagsverk til etterarbeid. I alt fire dagsverk.

Det gjøres oppmerksom på at R158330 og R158331 er automatisk fredet i henhold til Kulturminnelovens paragraf 4.

Funnoversikt

ID.nr	Kulturminnetype	Beskrivelse	Datering	Gbnr./navn
R158330	Bosetning-aktivitetsområde	31 flintfragmenter, 1 kjerne, 1 avslag	Steinalder	154/1 Kinnestad
R158331	Bosetning-aktivitetsområde	2 flintfragmenter	Steinalder	154/1 Kinnestad

Berørte gårder

ØK-kart	Gårdsnr. /- navn.	Bruksnr./-navn
CW043-5-4	154 Kinnestad	1 Kinnestad



Bilde 1: Oversikt over det registrerte området ved vannkanten R158330 er registrert på neset som stikker ut i bakkant. , Bildet er tatt fra R158331, og sett mot sør.

Områdebeskrivelse

Det registrerte området ligger i østlige vannkanten ved Setten, og vest for Lakabekken. Det avgrenser i nord mot eiendommene 154/3 og 154/28. Det omfatter også en stripe langs grusveien som fører til Midtre Kinnestad. Området består av utmark som er hovedsakelig kupert og preget av berg med noen flater og våtmarksområder. I vest faller terrenget bratt mot vannet. Bortsett fra to odder som stikker ut mot vannet går langsiden i en N-S retning og ligger tett mot stigningen. Stor deler av området er nylig hogget. Ellers er området i hovedsak bevokst med furu og gran. Undervegetasjonen består av lyng, gress og mose. Undergrunnen består av sand.

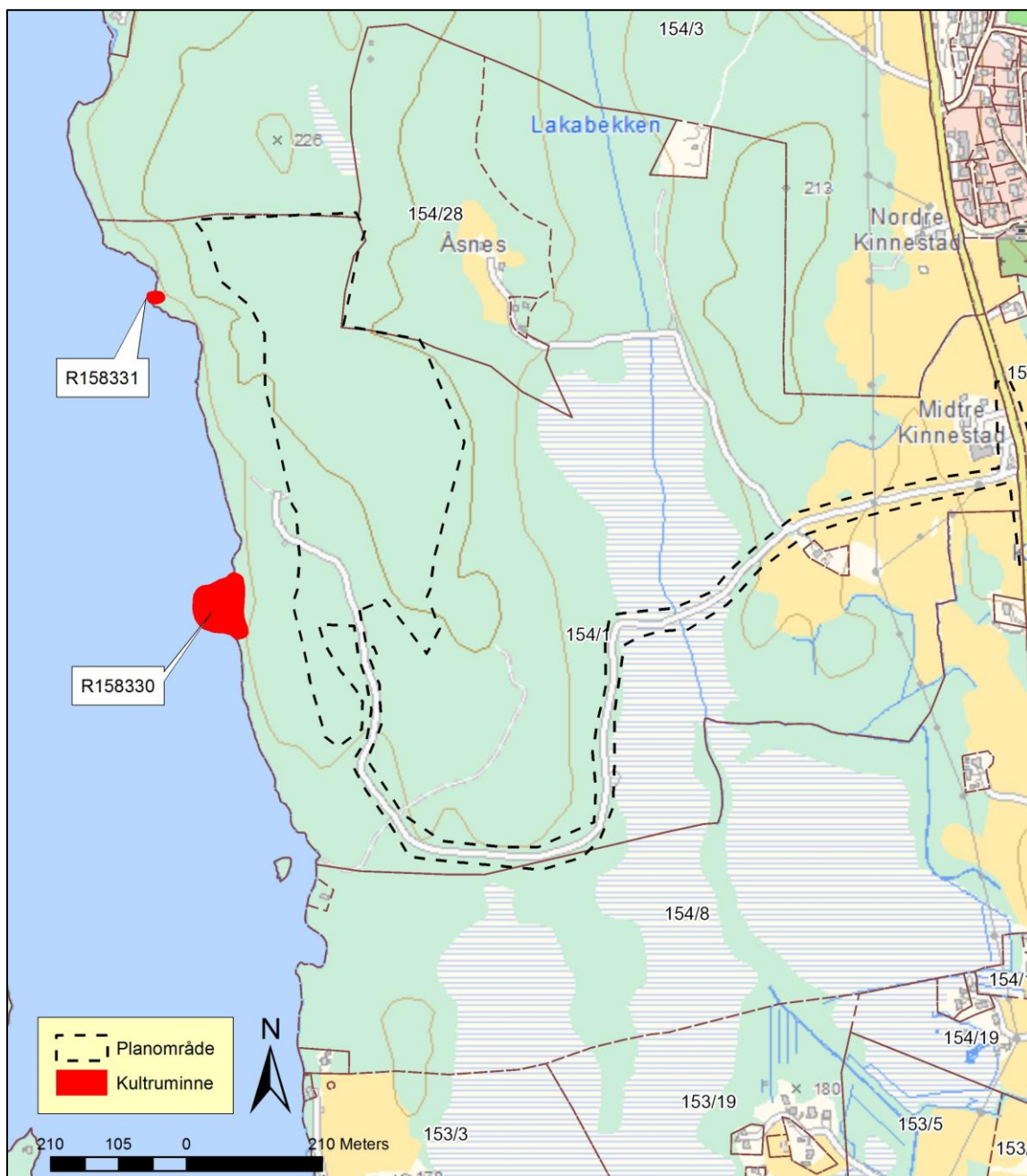

Kart 1: Oversiktskart som viser planområdet og registrerte kulturminner.

Steds- og gårdsnavn

Gårdsnavnene i et område kan i mange tilfeller fortelle oss mye om bosetningshistorien. Enkelte navn kan knyttes opp til bestemte tidsrom. Andre ganger kan de fortelle om karakteristiske naturtrekk som i dag er tapt eller gi informasjon om aktivitet området eller gården der har vært knyttet til.

Grunnlaget for den tradisjonelle gårdsnavskronologien er opplysninger innsamlet og systematisert av Oluf Rygh (1898a-b). Ryghs opplysninger om stedsnavnene og de eldste skriftlige navnebeleggene gir sammen med kjente kulturminner, oldsaksfunn og topografi et utgangspunkt for videre diskusjon av bebyggelsens alder.

Kinnestad er et sammensatt navn hvor de første leddet Kinne - er et gammelt mannsnavn, mens det siste leddet har en usikker betydning. Kinnestad nevnes for første gang i skriftlige kilder i 1578.

Utdrag fra Rygh (1898) "Norske Gaardnavne"

154. Kinnestad. Udt. Ki2nnesta. -- Kindestadt 1578. Kienne-
stadt 1594.1/2. Kindestadt 1617. Kennestad 1666. Kinnestad 1723.

Kunde mulig forklares af det ovfr. ved GN. 127 nævnte gamle Mands-
navn Kinaðr (Kinaðsstaðir). Der kunde ogsaa tænkes paa Elvenavnet

Kinna, jfr. Vestby GN. 153 (isaafald Kinnustaðir). Dette Navn maatte
da her have tilhørt den vestenfor Gaarden til Setten løbende Bæk.

Faste funn/ løsfunn

Det er tidligere kjent kulturminner fra steinalder og jernalder-middelalder i form av Funnsted, gravminne, fangstlokalitet og bosetning-aktivitetsområde i nærheten av planen:

R-nr.	Funntype	Datering	Gårdsnr./-navn	Avstand fra planen
R102322	Fangstlokalitet	Vikingtid- Middelalder	212	2680 meter nordøst
R49575	Gravminne	Jernalder	154 Kinnestad	1200 meter øst
R91764	Bosetning- aktivitetsområde	Jernalder- Middelalder	152 Gåsvik	2900 meter sør
R19524	Funnsted (skafthulløks)	Steinalder	152 Gåsvik	3115 meter sør
R91817	Funnsted (flintavslag)	Steinalder	152 Gåsvik	2920 meter sør

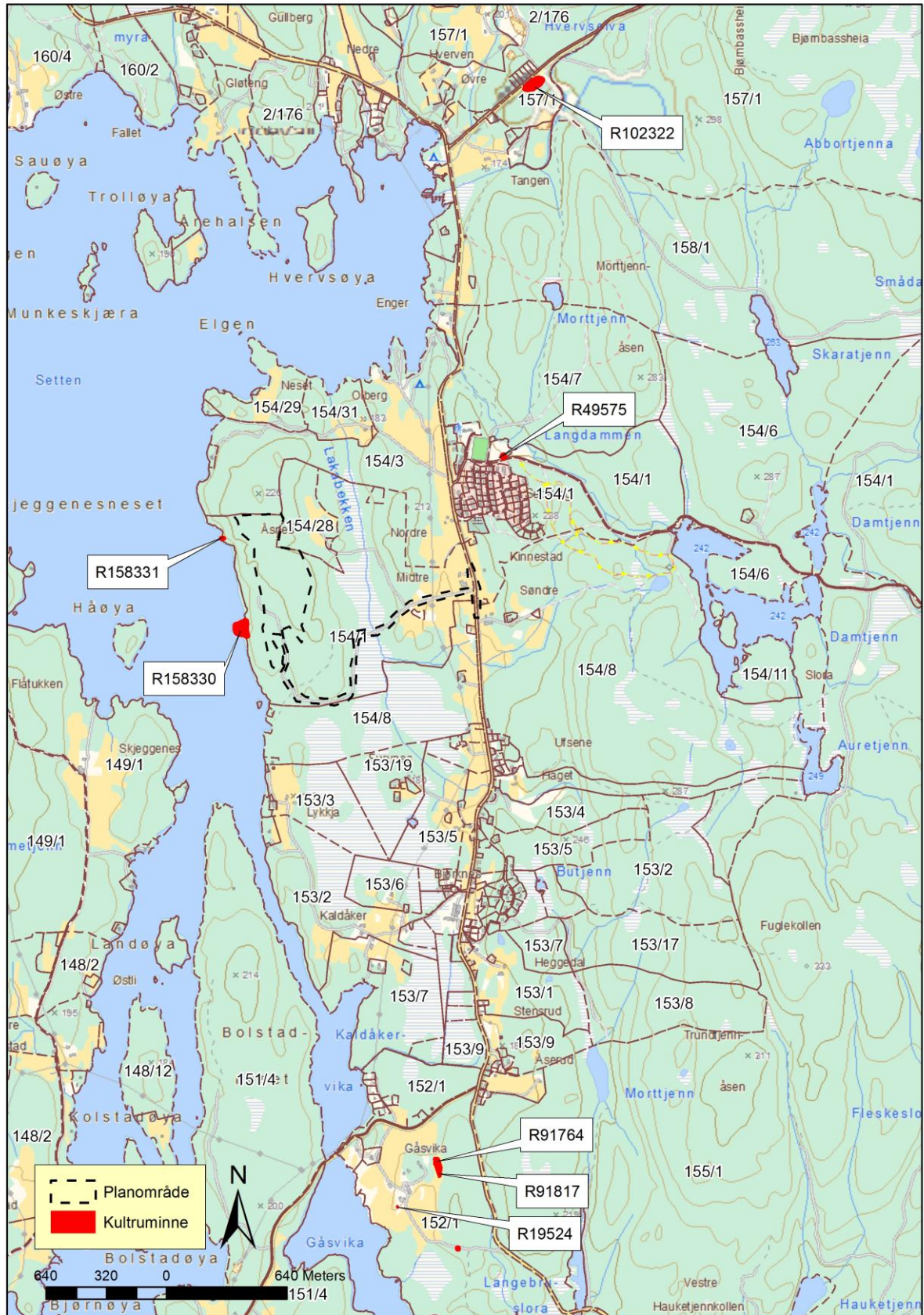

Kart 2: Oversiktskart som viser planområdet, registrerte kulturminner og tidligere registrerte kulturminner i nærområdet.

Metode

Registreringen ble utført ved prøvestikking og overflateregistrering. Ved overflateregistreringen ble området besiktiget med tanke på synlige kulturminner, eksempelvis gravhauger, rydningsrøyser eller kullgroper. Prøvestikking brukes først og fremst med den hensikt å avdekke steinalderlokalteter/-boplasser. Ved denne metoden graves det hull på omkring 50x50 cm. Ved registreringen blir massene som hentes opp, såldet for å påvise redskaper og avfall etter redskapstilvirkning. Det ble til sammen gravd 84 prøvestikk. Hvor av 3 var positive.

Funn i nærområdet

Det ble funnet to steinalderlokalteter (R158330 og R158331) i tilknytning planområdet. Steinalderlokaltetene som ligger på en odde ved Setten ble påvist ved positive prøvestikk i hvert av områdene. Det var flintfunn i hvert av disse positive prøvestikkene. Flintfunnene består av fragmenter: et avslag og en kjerne. I mangel av diagnostiske gjenstander på lokalitetene kan vi bare gi en generell steinalderdatering.

Figuren under viser en oversikt over de arkeologiske tidsperiodene, og den relative dateringen av de registrerte boplassene merket med rød stiplet linje.

10 000 f.Kr.	4 000 f.Kr.				1 800 f.Kr.					500 f.Kr.	0	550	1030		
8 300	6 500	4 700	3650	3300	2700	2350	1100		400	800					
Fase 1	Fase 2	Fase 3	Fase 4	TN I	TN II	MN A	MN B	SN	Eldre BA I-III	Yngre BA IV-VI	Førromersk jernalder	Romersk jernalder	Folkevandring	Merovingertid	Vikingtid
Eldre steinalder				Yngre steinalder					Bronsealder		Eldre jernalder			Yngre jernalder	Middelalder

R158330 | -----
R158331 | -----

R158330 Steinalderlokaltet på 154/1, Kinnestad

Lokaliteten ligger på en odde ved Setten. Lokaliteten er naturlig avgrenset av vannet og av terrenget som stiger opp mot øst. Terrenget på odden er i hovedsak flat, svak hellende mot strandsoner i nord og sør. Det vestlige delen av lokaliteten er preget av en NVN-SØS gående bergskjær, her ble prøvestikk 6 plassert. Den østlige delen av lokaliteten hvor de fleste av de positive prøvestikk befinner seg, utgjør en sandholdig flate.

Utstrekningen på lokaliteten er ca 85 meter N-S og ca 70 meter Ø-V. Området er bevokst med gran, furu og noen løvtrær. Undervegetasjonen består av lyng, gress og mose. Undergrunnen består av grå/lysbrun/rød sand/silt med grus og steiner. I mangel av diagnostiske gjenstander blir boplassen generelt datert til steinalder. Det ble satt 31 prøvestikk i tilknytning til lokaliteten, hvor av syv var positive



Bilde 2: Steinalderlokaliteten R158330, sett mot sør.

Gjenstandsfunn

NR	Materiale	Type	Største mål
PS 1	Flint	1 fragment	2,1-0,6 cm
PS 2	Flint	1 fragment	1,0-0,8cm
PS 3	Flint	2 fragmenter	0,7 cm
PS 4	Flint	1 fragment	2,0-1,2 cm
PS 5	Flint	19 fragmenter	1,4-0,6 cm
	Brentflint	2 fragmenter	0,7-0,4 cm
PS 6	Flint	1 kjerne	2,5-2,2 cm
		2 fragmenter	2,2-0,7 cm
PS 7	Flint	1 avslag	2,7-1,8 cm
		3 fragmenter	0,8 cm

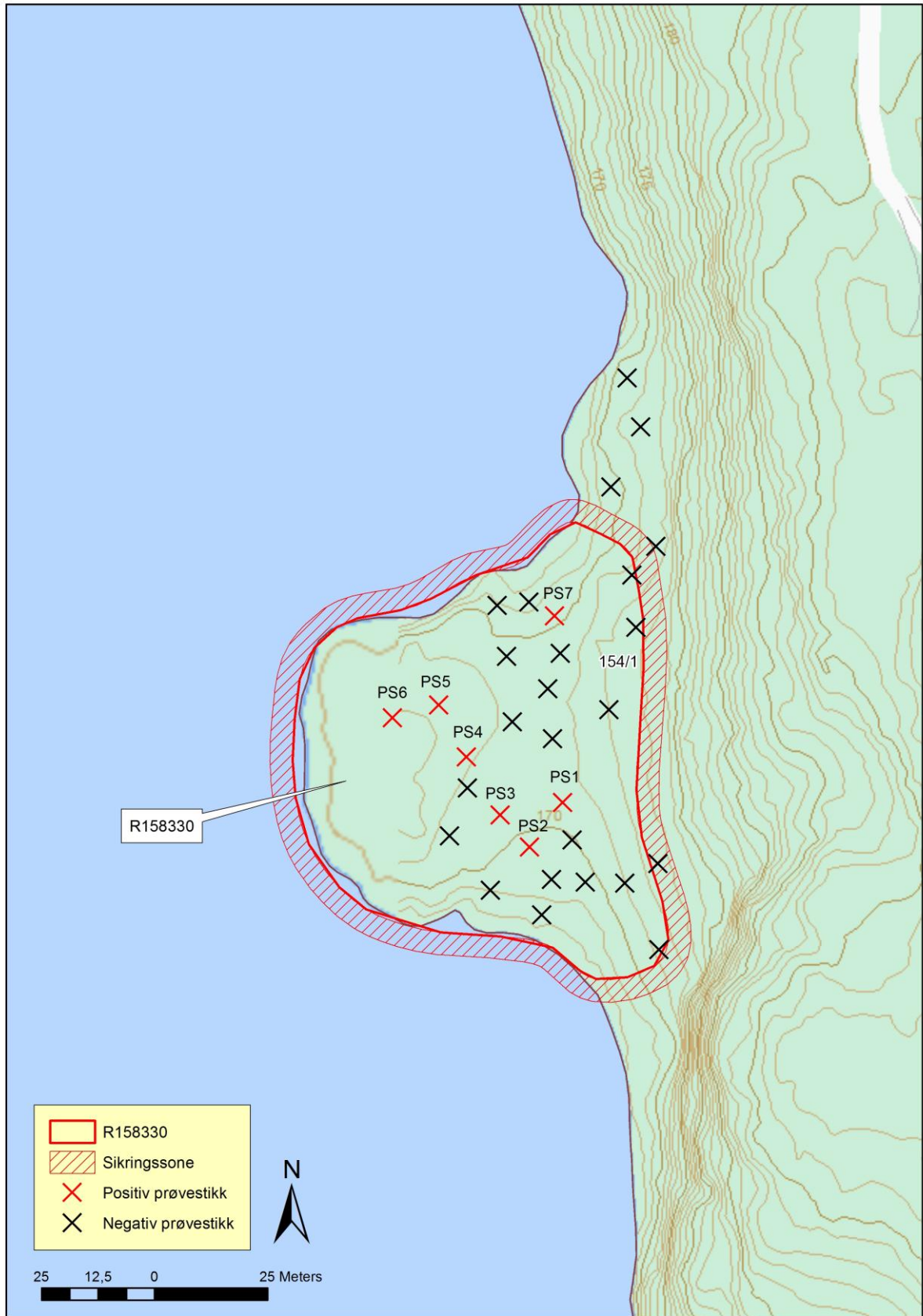

Kart 3: Oversiktskart som viser R158330 med lokalitets avgrensning, sikringszone, positive prøvestikk og negative prøvestikk.



Prøvestikk 1

Bilde 3: Prøvestikk 1, R158330.



Bilde 4: Funn fra prøvestikk 1.

X-Koordinat	315039,089
Y-Koordinat	663063,53
Beskrivelse av prøvestikk	0-5 cm torv 5-12 cm brun sand med grus og steiner 12-37 cm rødbrun sand med grus og steiner Funn i 20 cm dybde

Prøvestikk 2

Bilde 5: Prøvestikk 2, R158330.



Bilde 6: Funn fra prøvestikk 1.

X-Koordinat	315031,706
Y-Koordinat	6636054,134
Beskrivelse av prøvestikk	0-7 cm torv 7-10 cm brun sand 10-22 cm grå sand 22-39 cm lysbrun siltigsand med grus Funn i 10 cm dybde

Prøvestikk 3



Bilde 7: Prøvestikk 3, R158330.



Bilde 8: Funn fra prøvestikk 3.

X-Koordinat	315025,219
Y-Koordinat	6636060,845
Beskrivelse av prøvestikk	0-13 cm torv 13-20 cm mørkebrun sand med grus 20-30 cm gråbrun sand med grus 30-43 cm lysbrun sand med grus Funn i 20 cm dybde

Prøvestikk 4



Bilde 9: Prøvestikk 4, R158330.



Bilde 10: Funn fra prøvestikk 4

X-Koordinat	315018,06
Y-Koordinat	6636073,821
Beskrivelse av prøvestikk	0-6 cm torv 6-20 cm gråbrun sand med grus 20-36 cm lysbrun silt Funn i 6-25 cm dybde



Prøvestikk 5

Bilde 11: Prøvestikk 5, R158330.



Bilde 12: Funn fra prøvestikk 5

X-Koordinat	315011,348
Y-Koordinat	6636085,007
Beskrivelse av prøvestikk	0-6 cm torv 6-20 cm gråbrun sand med grus 20-36 cm lysbrun silt Funn i 6-25 cm dybde

Prøvestikk 6

Bilde 13: Prøvestikk 6, R158330.



Bilde 14: Funn fra prøvestikk 6.

X-Koordinat	315001,504
Y-Koordinat	6636082,546
Beskrivelse av prøvestikk	0-3 cm torv 3-9 cm grå sand med grus og steiner 9-24 cm rødbrun sand med grus og steiner 24-42 cm lysbrun silt Funn i 15-20 cm dybde

Prøvestikk 7



Bilde 15: Prøvestikk 7, R158330.



Bilde 16: Funn fra prøvestikk 7

X-Koordinat	31507,299
Y-Koordinat	6636105,141
Beskrivelse av prøvestikk	0-7 cm torv 7-15 cm grå sand med grus og steiner 15-35 cm rødbrun sand med grus og steiner Funn i 7-20 cm dybde

R158331 Steinalderlokalitet på 154/1, Kinnestad

R158331 ligger på en liten odde ved Setten. Lokaliteten er naturlig avgrenset av vannet og av berg, ur og terrenget som stiger i øst og nordøst. Lokaliteten har en strekning på ca 25 meter Ø-V og ca 15 meter N-S. Terrenget på lokaliteten består av en liten flate rammet i sør av en Ø-V gående berg. Området er bevokst med furu og gran. Undervegetasjonen består av lyng og mose og undergrunnen av grå/rødbrun sand med grus og steiner. Funnene som er ikke diagnostiske og består av to flintfragmenter som gir en generell datering fra steinalder. Det ble satt 4 prøvestikk i tilknytning til lokaliteten, hvor av to var positive.

Gjenstandfunn

NR	Materiale	Type	Største mål
PS 1	Flint	1 fragment	0,9-0,6 cm
PS 2	Flint	1 fragment	0,7-0,4 cm



Bilde 17: Steinalderlokalitet R158331, sett mot vest.

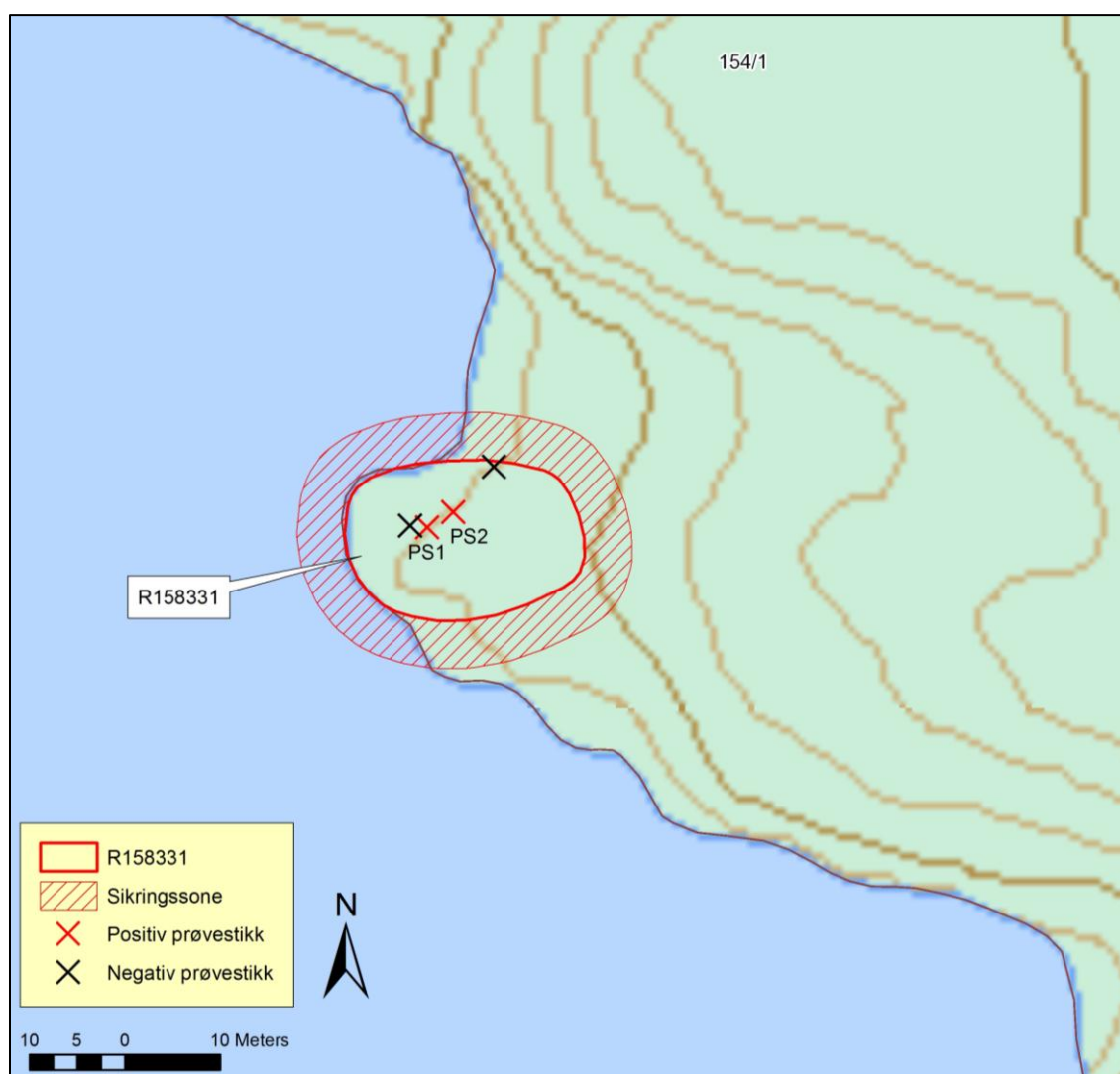

Kart 5: Oversiktskart som viser R158331 med lokalitets avgrensing, sikringszone, positive prøvestikk og negative prøvestikk.

Prøvestikk 1



Bilde 18: Prøvestikk 1, R158331.

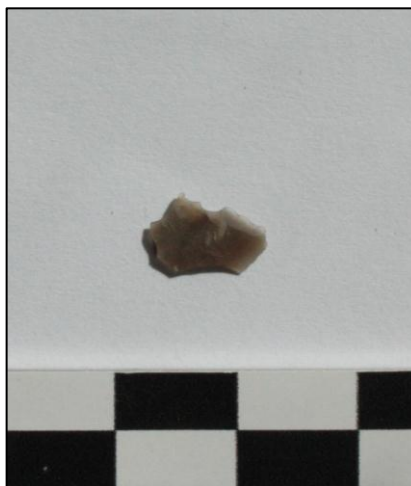

Bilde 19: Funn fra prøvestikk 1.

X-Koordinat	314916,911
Y-Koordinat	6636554,227
Beskrivelse av prøvestikk	0-5 cm torv 5-13 cm grå sand med grus 13-40 cm rødbrun sand med grus og steiner Funn i 10 cm dybde

Prøvestikk 2



Bilde 20: Prøvestikk 2, R158331



Bilde 21: Funn fra prøvestikk 2.

X-Koordinat	314919,769
Y-Koordinat	6636555,815
Beskrivelse av prøvestikk	0-9 cm torv 9-15 cm grå sand med grus og steiner 15-37 cm rødbrun sand med grus og steiner Funn i 15 cm dybde



Vedlegg:**Bildeliste**

Bilde 1:Oversikt over det registrerte området ved vannkantenR158330 er registrert på neset som stikker ut i bakkant. , Bildet er tatt fra R158331, og sett mot sør.....	3
Bilde 2: Steinalderlokaliteten R158330, sett mot sør.....	8
Bilde 3: Prøvestikk 1, R158330.	
Bilde 4:Funn fra prøvestikk 1. ...	10
Bilde 5: Prøvestikk 2, R158330.	
Bilde 6:Funn fra prøvestikk 1.	
.....	10
Bilde 7: Prøvestikk 3, R158330.	
Bilde 8:Funn fra prøvestikk 3.	11
Bilde 9: Prøvestikk 4, R158330.	
Bilde 10:Funn fra prøvestikk 4	11
Bilde 11: Prøvestikk 5, R158330.	
Bilde 12:Funn fra prøvestikk 5	12
Bilde 13: Prøvestikk 6, R158330.	
Bilde 14:Funn fra prøvestikk 6.	12
Bilde 15: Prøvestikk 7, R158330.	
Bilde 16:Funn fra prøvestikk 7	13
Bilde 17: Steinalderlokalitet R158331, sett mot vest.....	14
Bilde 18: Prøvestikk 1, R158331.	
Bilde 19:Funn fra prøvestikk 1.	15
Bilde 20: Prøvestikk 2, R158331	
Bilde 21:Funn fra prøvestikk 2.	15

Kartliste

Kart 1: Oversiktskart som viser planområdet og registrerte kulturminner.	4
Kart 2: Oversiktskart som viser planområdet, registrerte kulturminner og tidligere registrerte kulturminner i nærområdet.....	6
Kart 3: Oversiktskart som viser R158330 med lokalitets avgrensing, sikringssone, positive prøvestikk og negative prøvestikk.	9
Kart 4: Oversiktskart over R146076 med lokaliteten, positive prøvestikk og negative prøvestikk inntegnet.	13
Kart 5: Oversiktskart som viser R158331 med lokalitets avgrensing, sikringssone, positive prøvestikk og negative prøvestikk.	14

Registrerings skjema nyregistreringer (fra Askeladden)



158330 - Kinnestad

Lokaliteten ligger på en odde ved Setten. Lokaliteten er naturlig avgrenset av vannet og av terrenget som stiger opp mot øst. Terrenget på odden er i hovedsak flat, svak hellende mot strandsoner i nord og sør. Det vestlige delen av lokaliteten er preget av en NVN-SØS gående bergskjær, her ble prøvestikk 6 plassert. Den østlige delen av lokaliteten hvor de fleste av de positive prøvestikk befinner seg, utgjør en sandholdig flate. Utstrekningen på lokaliteten er 85 meter N-S og 72 meter Ø-V. Området er bevokst med gran, furu og noen løvtrær. Undervegetasjonen består av lyng, gress og mose. Undergrunnen består av grå/lysbrun/rød sand/silt med grus og steiner. I mangel av diagnostiske gjenstander blir boplassen generelt datert til steinalder. Det ble satt 31 prøvestikk i tilknytning til lokaliteten, hvor av syv var positive



Klassifisering

Kategori: Arkeologisk minne

Art: Bosetning-aktivitetsområde

Opprinnelig funksjon: Bolig, bosetning

Nåværende funksjon: -

Stedfesting



Fylke: Akershus

Kommune: Aurskog-Høland

Gårdsnavn: Kinnestad

Eiendomsopplysninger

Eiendom		Eier
Kommune: Aurskog-Høland	Bruksnavn: KINNESTAD	SPIILHAUG ROLF CHRISTIAN
Gnr: 154 Feste nr: 0 Bnr: 1 Seksjonsnr: 0		

Oppretting og ansvar

Registrert: Helan Recasens Sala - 10.09.2012

Inntastet: Helan Recasens Sala - 10.09.2012

Ansvarlig organisasjon: Akershus fylkeskommune

Vernestatus

Vernetype: Automatisk fredet

Tilhørende enkeltminner

ID	Navn	Kategori	Vernetype	Registrert
158330-1	Boplass	Arkeologisk minne	Automatisk fredet	10.09.2012



**158330-1 - Boplass**

Lokaliteten ligger på en odde ved Setten. Lokaliteten er naturlig avgrenset av vannet og av terrenget som stiger opp mot øst. Terrenget på odde er i hovedsak flat, svak hellende mot strandsoner i nord og sør. Det vestlige delen av lokaliteten er preget av en NVN-SØS gående bergskjær, her ble prøvestikk 6 plassert. Den østlige delen av lokaliteten hvor de fleste av de positive prøvestikk befinner seg, utgjør en sandholdig flate. Utstrekningen på lokaliteten er 85 meter N-S og 72 meter Ø-V. Området er bevokst med gran, furu og noen løvtrær. Undervegetasjonen består av lyng, gress og mose. Undergrunnen består av grå/lysbrun/rød sand/silt med grus og steiner. I mangel av diagnostiske gjenstander blir boplassen generelt datert til steinalder. Det ble satt 31 prøvestikk i tilknytning til lokaliteten, hvor av syv var positive

**Klassifisering**

Kategori: Arkeologisk minne

Art: Boplass

Opprinnelig funksjon: Bolig, bosetning

Nåværende funksjon: -

Stedfesting

Fylke: Akershus

Kommune: Aurskog-Høland

Eiendomsopplysninger**Oppretting og ansvar**

Registrert: Helan Recasens Sala - 10.09.2012

Inntastet: Helan Recasens Sala - 10.09.2012

Ansvarlig organisasjon: Akershus fylkeskommune

Datering

Datering: Steinalder

Eksakt dato:

Metode: Typologisk

Kvalitet: Dokumentert

Vernestatus

Vernetype: Automatisk fredet

Vernedato: 10.09.2012

Lovgrunnlag: Kulturminneloven av 1978

Tinglystdato:

Paragraf: 4 (Automatisk fredning)



158331 - Kinnestad

R158331 ligger på en liten odde ved Setten. Lokaliteten er naturlig avgrenset av vannet og av berg, ur og terrenget som stiger i øst og nordøst. Lokaliteten har en strekning på ca. 25 meter Ø-V og 16 meter N-S. Terrenget på lokaliteten består av en liten flate rammet i sør av en Ø-V gående berg. Området er bevokst med furu og gran. Undervegetasjonen består av lyng og mose og undergrunnen av grå/rødbrun sand med grus og steiner. Funnene som er ikke diagnostiske og består av to flintfragmenter som gir en generell datering fra steinalder. Det ble satt 4 prøvestikk i tilknytning til lokaliteten, hvor av to var positive.



Klassifisering

Kategori: Arkeologisk minne

Art: Bosetning-aktivitetsområde

Opprinnelig funksjon: Uspesifisert

Nåværende funksjon: -

Stedfesting

Fylke: Akershus

Kommune: Aurskog-Høland

Gårdsnavn: Kinnestad



Eiendomsopplysninger

Eiendom		Eier
Kommune: Aurskog-Høland	Bruksnavn: KINNESTAD	SPIILHAUG ROLF CHRISTIAN
Gnr: 154 Feste nr: 0 Bnr: 1 Seksjonsnr: 0		

Oppretting og ansvar

Registrert: Helan Recasens Sala - 10.09.2012

Inntastet: Helan Recasens Sala - 10.09.2012

Ansvarlig organisasjon: Akershus fylkeskommune

Vernestatus

Vernetype: Automatisk fredet

Tilhørende enkeltminner

ID	Navn	Kategori	Vernetype	Registrert
158331-1	Aktivitetsområde	Arkeologisk minne	Automatisk fredet	10.09.2012



**158331-1 - Aktivitetsområde**

R158331 ligger på en liten odde ved Setten. Lokaliteten er naturlig avgrenset av vannet og av berg, ur og terrenget som stiger i øst og nordøst. Lokaliteten har en strekning på ca. 25 meter Ø-V og 16 meter N-S. Terrenget på lokaliteten består av en liten flate rammet i sør av en Ø-V gående berg. Området er bevokst med furu og gran. Undervegetasjonen består av lyng og mose og undergrunnen av grå/rødbrun sand med grus og steiner. Funnene som er ikke diagnostiske og består av to flinfragmenter som gir en generell datering fra steinalder. Det ble satt 4 prøvestikk i tilknytning til lokaliteten, hvor av to var positive.

**Klassifisering**

Kategori: Arkeologisk minne

Art: Aktivitetsområde

Opprinnelig funksjon: Uspesifisert

Nåværende funksjon: -

Stedfesting

Fylke: Akershus

Kommune: Aurskog-Høland

**Eiendomsopplysninger****Oppretting og ansvar**

Registrert: Helan Recasens Sala - 10.09.2012

Inntastet: Helan Recasens Sala - 10.09.2012

Ansvarlig organisasjon: Akershus fylkeskommune

Datering

Datering: Steinalder

Eksakt dato:

Metode: Typologisk

Kvalitet: Sannsynlig

Vernestatus

Vernetype: Automatisk fredet

Vernedato: 10.09.2012

Lovgrunnlag: Kulturminneloven av 1978

Tinglystdato:

Paragraf: 4 (Automatisk fredning)